

## 北谷町コミュニティバス実証運行計画

- 1 事業名 : 北谷町コミュニティバス実証運行
- 2 事業の趣旨 : 交通弱者等の移動手段の確保、町内の観光資源を線で結ぶ利便性の高い公共交通ネットワークの実現及び公共交通空白地域の解消を図り、町全体の活性化につなげることを目的に、コミュニティバスの導入の検討に必要な実証運行を実施する。
- 3 運行形態 : 定時定路線型
- 4 運行主体 : 株式会社琉球バス交通
- 5 運行期間 : 平成 29 年 6 月 19 日 (月) ~平成 30 年 3 月 31 日 (土)  
※平成 30 年度も実証運行を実施する予定。

## 6 運行内容

## (1) 運行方法

- ・不特定多数の利用者を輸送する乗合型の定時定路線型とする。
- ・路線は、北コース (21.2km) と南コース (22.1km) の 2 路線とする。
- ・運行ルートは別紙 1 のとおりとする。
- ・運行車両デザインは別紙 2 のとおりとする。
- ・停留所及び運行ダイヤは別紙 3、別紙 4 のとおりとする。

## (2) 運行日

- ・毎日 (但し、年末年始 (12/30~1/3) は除く)

## (3) 運行車両

- ・13 人乗りワンボックス車両とする。
- ・運行車両及び予備車両 (合計 3 台) は町がリース契約した車両を株式会社琉球バス交通へ貸与する。

## (4) 運賃

分類	運賃
大人 (中学生以上)	200 円
高齢者 (65 歳以上) 身体障害者手帳、療育手帳、精神障害者保険福祉手帳所持者 、運転免許証自主返納者	100 円
小学生	
小学生未満	無料

※ 高齢者、障がい者等で介助を必要とする方の介助者の運賃は 100 円とする。

※ 小学生未満は保護者と同乗する場合のみ、利用可能とする。

※北コース（青線）・南コース（赤線）

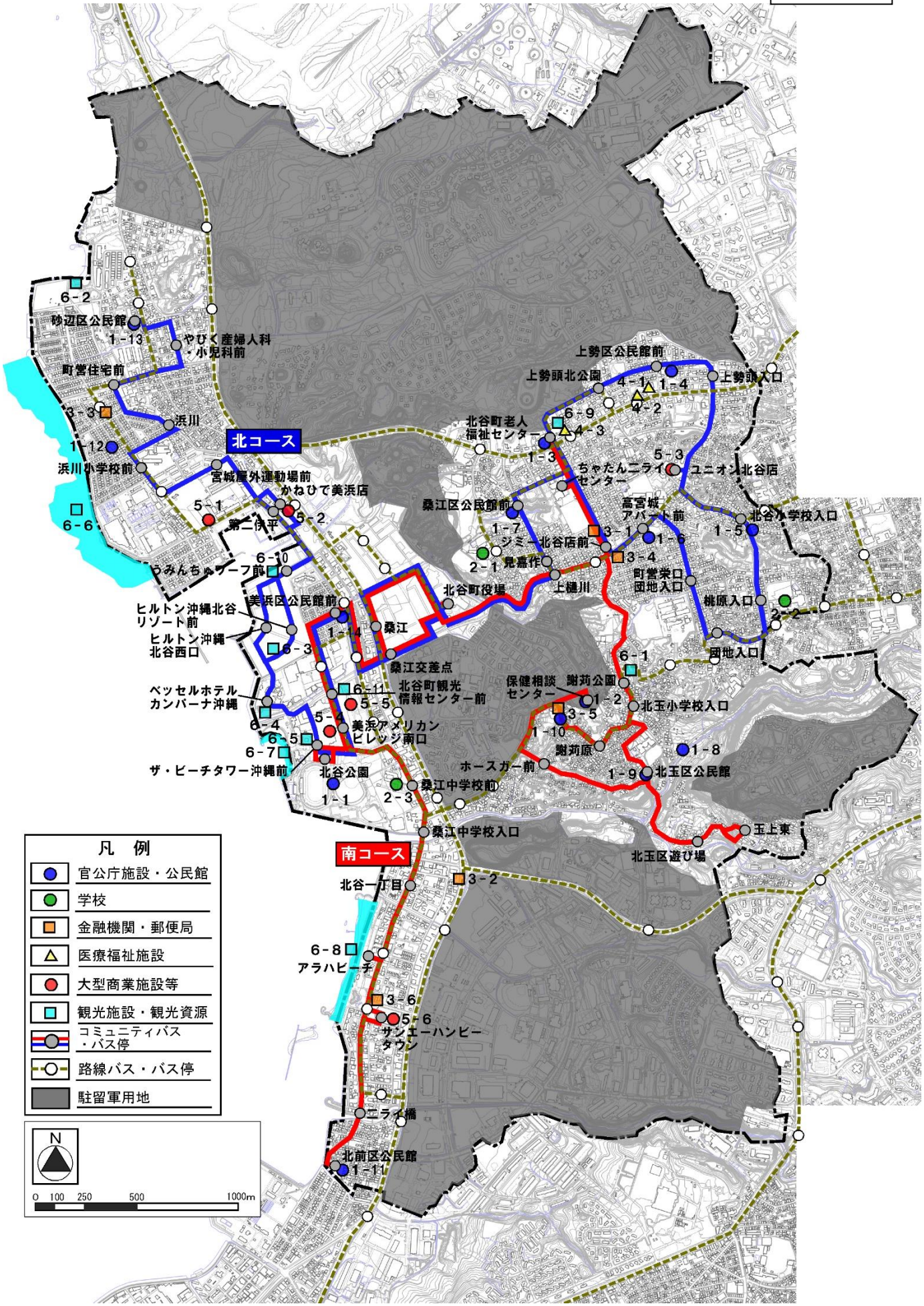

テーマ：アメリカン北谷

CHATAN COMMUNITY BUS DESIGN



2017.03  
北谷高校 美術部 × NATURAL FACTORY

テーマ：アメリカン北谷

CHATAN COMMUNITY BUS DESIGN

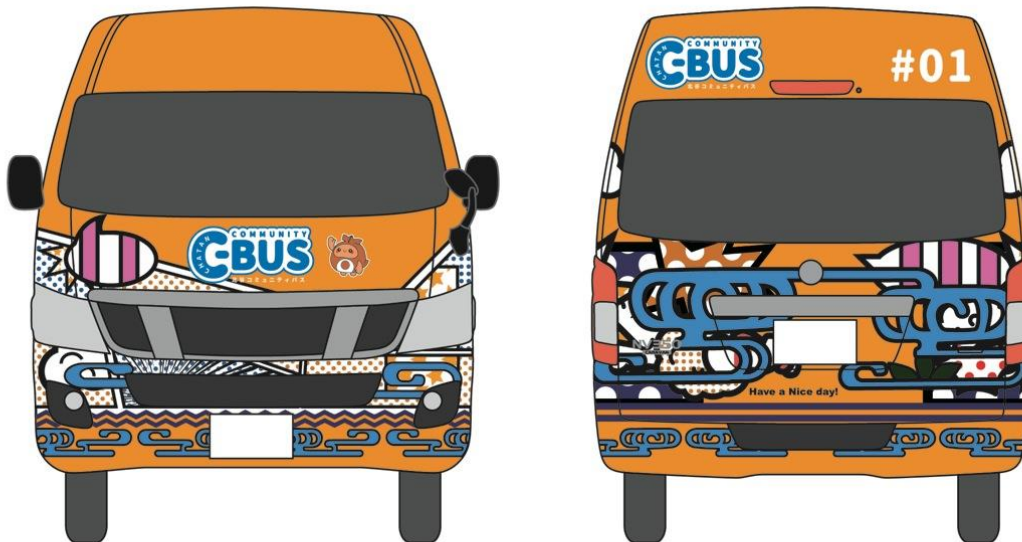

2017.03  
北谷高校 美術部 × NATURAL FACTORY

テーマ：南国リゾート北谷

CHATAN COMMUNITY BUS DESIGN

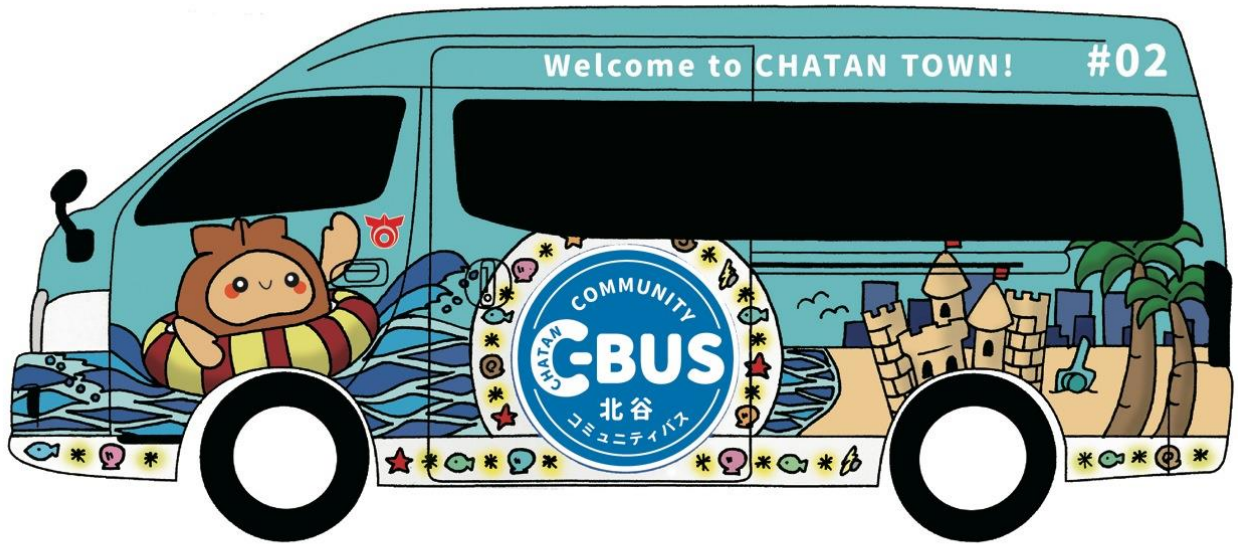

2017.03  
北谷高校 美術部 × NATURAL FACTORY

テーマ：南国リゾート北谷

CHATAN COMMUNITY BUS DESIGN

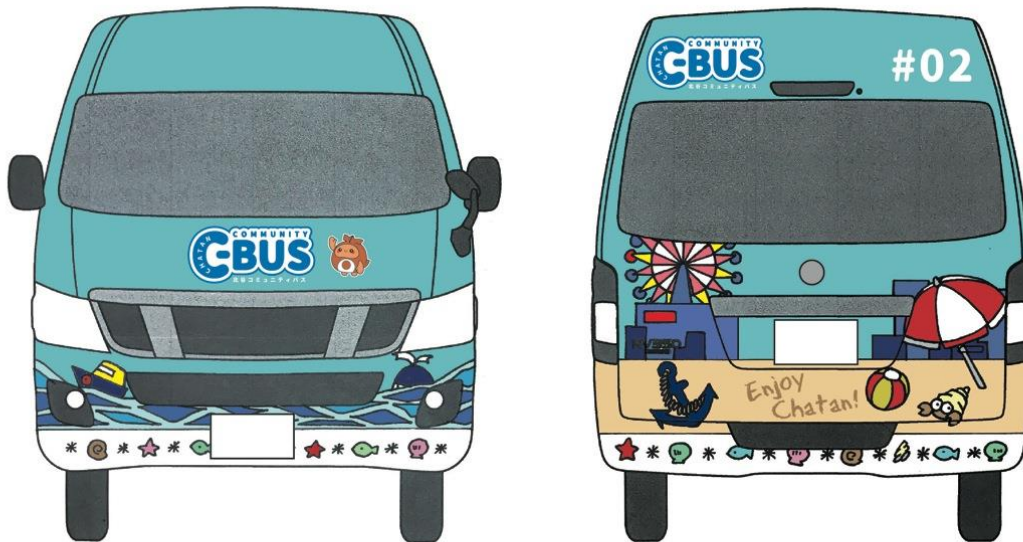

2017.03  
北谷高校 美術部 × NATURAL FACTORY

テーマ：北谷

CHATAN COMMUNITY BUS DESIGN

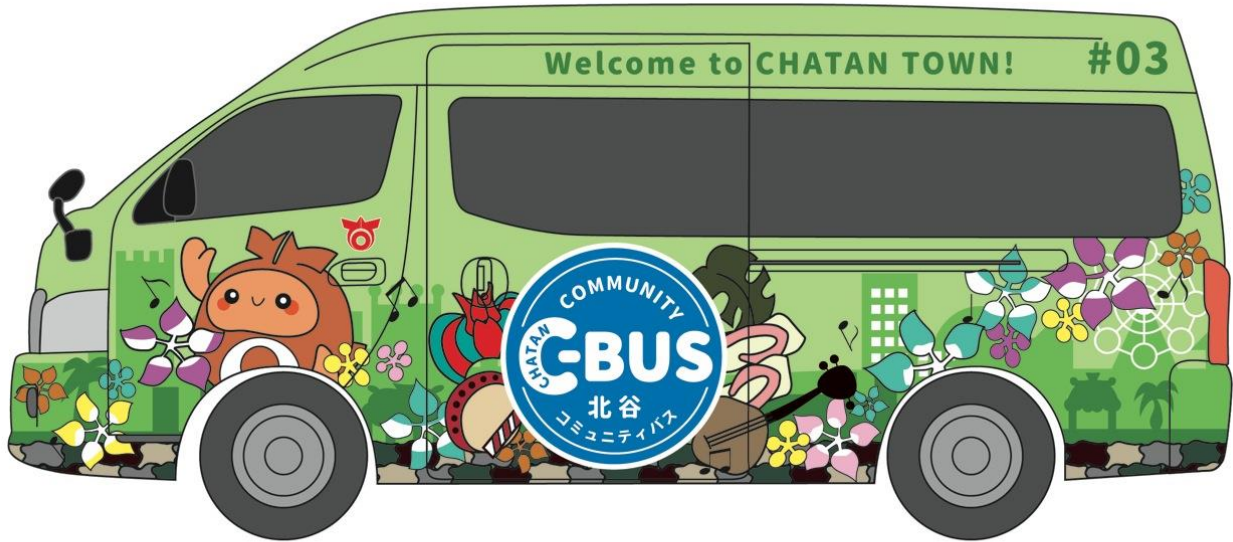

2017.03  
北谷高校 美術部 × NATURAL FACTORY

テーマ：北谷

CHATAN COMMUNITY BUS DESIGN



2017.03  
北谷高校 美術部 × NATURAL FACTORY



## ■コミュニティバス北コース・平日 時刻表

	停留所の名称	第1便	第2便	第3便	第4便	第5便	第6便	第7便
1	砂 辺 区 公 民 館	7:00	8:40	10:20	12:00	15:05	16:45	18:30
2	やびく産婦人科・小児科前	7:01	8:41	10:21	12:01	15:06	16:46	18:31
3	町 営 住 宅 前	7:03	8:43	10:23	12:03	15:08	16:48	18:33
4	浜 川	7:04	8:44	10:24	12:04	15:09	16:49	18:34
5	浜 川 小 学 校 前	7:05	8:45	10:25	12:05	15:10	16:50	18:35
6	宮 城 屋 外 運 動 場 前	7:07	8:47	10:27	12:07	15:12	16:52	18:37
7	か ね ひ で 美 浜 店	7:09	8:49	10:29	12:09	15:14	16:54	18:39
8	う み ん ち ゅ ワ ー フ 前	7:11	8:51	10:31	12:11	15:16	16:56	18:41
9	ヒルトン沖縄北谷リゾート前	7:12	8:52	10:32	12:12	15:17	16:57	18:42
10	ベッセルホテルカンパーナ沖縄	7:14	8:54	10:34	12:14	15:19	16:59	18:44
11	ザ・ビーチタワー沖縄前	7:15	8:55	10:35	12:15	15:20	17:00	18:45
12	美浜アメリカンビレッジ南口	7:17	8:57	10:37	12:17	15:22	17:02	18:47
13	美 浜 区 公 民 館 前	7:19	8:59	10:39	12:19	15:24	17:04	18:49
14	桑 江 交 差 点	7:21	9:01	10:41	12:21	15:26	17:06	18:51
15	北 谷 町 役 場	7:24	9:04	10:44	12:24	15:29	17:09	18:54
16	見 嘉 作	7:27	9:07	10:47	12:27	15:32	17:12	18:57
17	桑 江 区 公 民 館 前	7:28	9:08	10:48	12:28	15:33	17:13	18:58
18	ちゃたんニライセンター	7:30	9:10	10:50	12:30	15:35	17:15	19:00
19	北谷町老人福祉センター	7:31	9:11	10:51	12:31	15:36	17:16	19:01
20	上 勢 頭 北 公 園	7:32	9:12	10:52	12:32	15:37	17:17	19:02
21	上 勢 区 公 民 館 前	7:34	9:14	10:54	12:34	15:39	17:19	19:04
22	上 勢 頭 入 口	7:35	9:15	10:55	12:35	15:40	17:20	19:05
23	ユニオン北谷店	7:37	9:17	10:57	12:37	15:42	17:22	19:07
24	北 谷 小 学 校 入 口	7:38	9:18	10:58	12:38	15:43	17:23	19:08
25	桃 原 入 口	7:41	9:21	11:01	12:41	15:46	17:26	19:11
26	団 地 入 口	7:42	9:22	11:02	12:42	15:47	17:27	19:12
27	町 営 栄 口 団 地 入 口	7:43	9:23	11:03	12:43	15:48	17:28	19:13
28	高 宮 城 ア パ ー ト 前	7:44	9:24	11:04	12:44	15:49	17:29	19:14
29	ジ ミ ー 北 谷 店 前	7:45	9:25	11:05	12:45	15:50	17:30	19:15
30	ちゃたんニライセンター	7:47	9:27	11:07	12:47	15:52	17:32	19:17
31	北谷町老人福祉センター	7:48	9:28	11:08	12:48	15:53	17:33	19:18
32	桑 江 区 公 民 館 前	7:50	9:30	11:10	12:50	15:55	17:35	19:20
33	見 嘉 作	7:51	9:31	11:11	12:51	15:56	17:36	19:21
34	北 谷 町 役 場	7:55	9:35	11:15	12:55	16:00	17:40	19:25
35	桑 江	7:57	9:37	11:17	12:57	16:02	17:42	19:27
36	美 浜 区 公 民 館 前	8:00	9:40	11:20	13:00	16:05	17:45	19:30
37	北谷町観光情報センター前	8:02	9:42	11:22	13:02	16:07	17:47	19:32
38	ザ・ビーチタワー沖縄前	8:04	9:44	11:24	13:04	16:09	17:49	19:34
39	ベッセルホテルカンパーナ沖縄	8:06	9:46	11:26	13:06	16:11	17:51	19:36
40	ヒルトン沖縄北谷西口	8:08	9:48	11:28	13:08	16:13	17:53	19:38
41	う み ん ち ゅ ワ ー フ 前	8:09	9:49	11:29	13:09	16:14	17:54	19:39
42	第 二 伊 平	8:11	9:51	11:31	13:11	16:16	17:56	19:41
43	宮 城 屋 外 運 動 場 前	8:12	9:52	11:32	13:12	16:17	17:57	19:42
44	浜 川 小 学 校 前	8:14	9:54	11:34	13:14	16:19	17:59	19:44
45	浜 川	8:16	9:56	11:36	13:16	16:21	18:01	19:46
46	町 営 住 宅 前	8:17	9:57	11:37	13:17	16:22	18:02	19:47
47	やびく産婦人科・小児科前	8:18	9:58	11:38	13:18	16:23	18:03	19:48
48	砂 辺 区 公 民 館	8:20	10:00	11:40	13:20	16:25	18:05	19:50

■コミュニティバス北コース・土日祝 時刻表

	停留所の名称	第1便	第2便	第3便	第4便	第5便	第6便
1	砂 辺 区 公 民 館	7:30	9:10	10:55	14:00	16:05	18:10
2	やびく産婦人科・小児科前	7:31	9:11	10:56	14:01	16:06	18:11
3	町 営 住 宅 前	7:33	9:13	10:58	14:03	16:08	18:13
4	浜 川	7:34	9:14	10:59	14:05	16:10	18:15
5	浜 川 小 学 校 前	7:35	9:15	11:00	14:07	16:12	18:17
6	宮 城 屋 外 運 動 場 前	7:37	9:17	11:02	14:09	16:14	18:19
7	か ね ひ で 美 浜 店	7:39	9:19	11:04	14:11	16:16	18:21
8	う み ん ち ゆ ワ ー フ 前	7:41	9:21	11:06	14:14	16:19	18:24
9	ヒルトン沖縄北谷リゾート前	7:42	9:22	11:07	14:15	16:20	18:25
10	ベッセルホテルカンパーナ沖縄	7:44	9:24	11:09	14:17	16:22	18:27
11	ザ・ビーチタワー沖縄前	7:45	9:25	11:10	14:19	16:24	18:29
12	美浜アメリカンビレッジ南口	7:47	9:27	11:12	14:21	16:26	18:31
13	美 浜 区 公 民 館 前	7:49	9:29	11:14	14:24	16:29	18:34
14	桑 江 交 差 点	7:51	9:31	11:16	14:27	16:32	18:37
15	北 谷 町 役 場	7:54	9:34	11:19	14:30	16:35	18:40
16	見 嘉 作	7:57	9:37	11:22	14:34	16:39	18:44
17	桑 江 区 公 民 館 前	7:58	9:38	11:23	14:36	16:41	18:46
18	ちゃたんニライセンター	8:00	9:40	11:25	14:37	16:42	18:47
19	北谷町老人福祉センター	8:01	9:41	11:26	14:39	16:44	18:49
20	上 勢 頭 北 公 園	8:02	9:42	11:27	14:41	16:46	18:51
21	上 勢 区 公 民 館 前	8:04	9:44	11:29	14:43	16:48	18:53
22	上 勢 頭 入 口	8:05	9:45	11:30	14:44	16:49	18:54
23	ユ ニ オ ン 北 谷 店	8:07	9:47	11:32	14:46	16:51	18:56
24	北 谷 小 学 校 入 口	8:08	9:48	11:33	14:48	16:53	18:58
25	桃 原 入 口	8:11	9:51	11:36	14:51	16:56	19:01
26	団 地 入 口	8:12	9:52	11:37	14:52	16:57	19:02
27	町 営 栄 口 団 地 入 口	8:13	9:53	11:38	14:54	16:59	19:04
28	高 宮 城 ア パ ー ト 前	8:14	9:54	11:39	14:55	17:00	19:05
29	ジ ミ ー 北 谷 店 前	8:15	9:55	11:40	14:56	17:01	19:06
30	ちゃたんニライセンター	8:17	9:57	11:42	14:59	17:04	19:09
31	北谷町老人福祉センター	8:18	9:58	11:43	15:00	17:05	19:10
32	桑 江 区 公 民 館 前	8:20	10:00	11:45	15:03	17:08	19:13
33	見 嘉 作	8:21	10:01	11:46	15:04	17:09	19:14
34	北 谷 町 役 場	8:25	10:05	11:50	15:08	17:13	19:18
35	桑 江	8:27	10:07	11:52	15:12	17:17	19:22
36	美 浜 区 公 民 館 前	8:30	10:10	11:55	15:15	17:20	19:25
37	北谷町観光情報センター前	8:32	10:12	11:57	15:18	17:23	19:28
38	ザ・ビーチタワー沖縄前	8:34	10:14	11:59	15:20	17:25	19:30
39	ベッセルホテルカンパーナ沖縄	8:36	10:16	12:01	15:23	17:28	19:33
40	ヒルトン沖縄北谷西口	8:38	10:18	12:03	15:25	17:30	19:35
41	う み ん ち ゆ ワ ー フ 前	8:39	10:19	12:04	15:26	17:31	19:36
42	第 二 伊 平	8:41	10:21	12:06	15:29	17:34	19:39
43	宮 城 屋 外 運 動 場 前	8:42	10:22	12:07	15:30	17:35	19:40
44	浜 川 小 学 校 前	8:44	10:24	12:09	15:33	17:38	19:43
45	浜 川	8:46	10:26	12:11	15:35	17:40	19:45
46	町 営 住 宅 前	8:47	10:27	12:12	15:36	17:41	19:46
47	やびく産婦人科・小児科前	8:48	10:28	12:13	15:38	17:43	19:48
48	砂 辺 区 公 民 館	8:50	10:30	12:15	15:40	17:45	19:50



## ■コミュニティバス南コース・平日 時刻表

	停留所の名称	第1便	第2便	第3便	第4便	第5便	第6便	第7便
1	北前区公民館	7:00	8:45	10:30	12:15	14:25	16:10	17:55
2	ニライ橋	7:01	8:46	10:31	12:16	14:26	16:11	17:56
3	サンエーハンビータウン	7:03	8:48	10:33	12:18	14:28	16:13	17:58
4	アラハビーチ	7:04	8:49	10:34	12:19	14:29	16:14	17:59
5	北谷一丁目	7:06	8:51	10:36	12:21	14:31	16:16	18:01
6	桑江中学校入口	7:07	8:52	10:37	12:22	14:32	16:17	18:02
7	桑江中学校前	7:08	8:53	10:38	12:23	14:33	16:18	18:03
8	北谷公園	7:10	8:55	10:40	12:25	14:35	16:20	18:05
9	美浜アメリカンビレッジ南口	7:11	8:56	10:41	12:26	14:36	16:21	18:06
10	美浜区公民館前	7:14	8:59	10:44	12:29	14:39	16:24	18:09
11	桑江交差点	7:16	9:01	10:46	12:31	14:41	16:26	18:11
12	北谷町役場	7:18	9:03	10:48	12:33	14:43	16:28	18:13
13	上樋川	7:22	9:07	10:52	12:37	14:47	16:32	18:17
14	ジミー北谷店前	7:23	9:08	10:53	12:38	14:48	16:33	18:18
15	ちたんニライセンター	7:25	9:10	10:55	12:40	14:50	16:35	18:20
16	北谷町老人福祉センター	7:26	9:11	10:56	12:41	14:51	16:36	18:21
17	ジミー北谷店前	7:28	9:13	10:58	12:43	14:53	16:38	18:23
18	謝苺公園	7:31	9:16	11:01	12:46	14:56	16:41	18:26
19	北玉区公民館前	7:33	9:18	11:03	12:48	14:58	16:43	18:28
20	北玉区遊び場	7:35	9:20	11:05	12:50	15:00	16:45	18:30
21	玉上東	7:36	9:21	11:06	12:51	15:01	16:46	18:31
22	ホースガ一前	7:42	9:27	11:12	12:57	15:07	16:52	18:37
23	保健相談センター	7:44	9:29	11:14	12:59	15:09	16:54	18:39
24	謝苺原	7:46	9:31	11:16	13:01	15:11	16:56	18:41
25	北玉小学校入口	7:47	9:32	11:17	13:02	15:12	16:57	18:42
26	ジミー北谷店前	7:51	9:36	11:21	13:06	15:16	17:01	18:46
27	ちたんニライセンター	7:53	9:38	11:23	13:08	15:18	17:03	18:48
28	北谷町老人福祉センター	7:54	9:39	11:24	13:09	15:19	17:04	18:49
29	ジミー北谷店前	7:56	9:41	11:26	13:11	15:21	17:06	18:51
30	上樋川	7:57	9:42	11:27	13:12	15:22	17:07	18:52
31	北谷町役場	8:01	9:46	11:31	13:16	15:26	17:11	18:56
32	桑江	8:03	9:48	11:33	13:18	15:28	17:13	18:58
33	美浜区公民館前	8:06	9:51	11:36	13:21	15:31	17:16	19:01
34	北谷町観光情報センター前	8:08	9:53	11:38	13:23	15:33	17:18	19:03
35	北谷公園	8:10	9:55	11:40	13:25	15:35	17:20	19:05
36	桑江中学校前	8:13	9:58	11:43	13:28	15:38	17:23	19:08
37	桑江中学校入口	8:14	9:59	11:44	13:29	15:39	17:24	19:09
38	北谷一丁目	8:15	10:00	11:45	13:30	15:40	17:25	19:10
39	アラハビーチ	8:16	10:01	11:46	13:31	15:41	17:26	19:11
40	サンエーハンビータウン	8:17	10:02	11:47	13:32	15:42	17:27	19:12
41	ニライ橋	8:20	10:05	11:50	13:35	15:45	17:30	19:15
42	北前区公民館	8:21	10:06	11:51	13:36	15:46	17:31	19:16

■コミュニティバス南コース・土日祝 時刻表

	停 留 所 の 名 称	第1便	第2便	第3便	第4便	第5便	第6便
1	北 前 区 公 民 館	7:30	9:15	11:00	13:10	15:15	17:25
2	ニ ラ イ 橋	7:31	9:16	11:01	13:11	15:16	17:26
3	サンエーハンビータウン	7:33	9:18	11:03	13:14	15:19	17:29
4	ア ラ ハ ビ ー チ	7:34	9:19	11:04	13:16	15:21	17:31
5	北 谷 一 丁 目	7:36	9:21	11:06	13:17	15:22	17:32
6	桑 江 中 学 校 入 口	7:37	9:22	11:07	13:19	15:24	17:34
7	桑 江 中 学 校 前	7:38	9:23	11:08	13:20	15:25	17:35
8	北 谷 公 園	7:40	9:25	11:10	13:23	15:28	17:38
9	美浜アメリカンビレッジ南口	7:41	9:26	11:11	13:24	15:29	17:39
10	美 浜 区 公 民 館 前	7:44	9:29	11:14	13:28	15:33	17:43
11	桑 江 交 差 点	7:46	9:31	11:16	13:30	15:35	17:45
12	北 谷 町 役 場	7:48	9:33	11:18	13:33	15:38	17:48
13	上 樋 川	7:52	9:37	11:22	13:37	15:42	17:52
14	ジ ミ ー 北 谷 店 前	7:53	9:38	11:23	13:39	15:44	17:54
15	ちやたんニライセンター	7:55	9:40	11:25	13:41	15:46	17:56
16	北谷町老人福祉センター	7:56	9:41	11:26	13:43	15:48	17:58
17	ジ ミ ー 北 谷 店 前	7:58	9:43	11:28	13:45	15:50	18:00
18	謝 莉 公 園	8:01	9:46	11:31	13:49	15:54	18:04
19	北 玉 区 公 民 館 前	8:03	9:48	11:33	13:52	15:57	18:07
20	北 玉 区 遊 び 場	8:05	9:50	11:35	13:54	15:59	18:09
21	玉 上 東	8:06	9:51	11:36	13:56	16:01	18:11
22	ホ ー ス ガ ー 前	8:12	9:57	11:42	14:03	16:08	18:18
23	保 健 相 談 セ ン タ ー	8:14	9:59	11:44	14:06	16:11	18:21
24	謝 莉 原	8:16	10:01	11:46	14:08	16:13	18:23
25	北 玉 小 学 校 入 口	8:17	10:02	11:47	14:09	16:14	18:24
26	ジ ミ ー 北 谷 店 前	8:21	10:06	11:51	14:14	16:19	18:29
27	ちやたんニライセンター	8:23	10:08	11:53	14:16	16:21	18:31
28	北谷町老人福祉センター	8:24	10:09	11:54	14:18	16:23	18:33
29	ジ ミ ー 北 谷 店 前	8:26	10:11	11:56	14:20	16:25	18:35
30	上 樋 川	8:27	10:12	11:57	14:21	16:26	18:36
31	北 谷 町 役 場	8:31	10:16	12:01	14:26	16:31	18:41
32	桑 江	8:33	10:18	12:03	14:29	16:34	18:44
33	美 浜 区 公 民 館 前	8:36	10:21	12:06	14:33	16:38	18:48
34	北谷町観光情報センター前	8:38	10:23	12:08	14:35	16:40	18:50
35	北 谷 公 園	8:40	10:25	12:10	14:38	16:43	18:53
36	桑 江 中 学 校 前	8:43	10:28	12:13	14:41	16:46	18:56
37	桑 江 中 学 校 入 口	8:44	10:29	12:14	14:42	16:47	18:57
38	北 谷 一 丁 目	8:45	10:30	12:15	14:43	16:48	18:58
39	ア ラ ハ ビ ー チ	8:46	10:31	12:16	14:45	16:50	19:00
40	サンエーハンビータウン	8:47	10:32	12:17	14:47	16:52	19:02
41	ニ ラ イ 橋	8:50	10:35	12:20	14:50	16:55	19:05
42	北 前 区 公 民 館	8:51	10:36	12:21	14:51	16:56	19:06